كورونا وأحدث الأرقام حول العالم

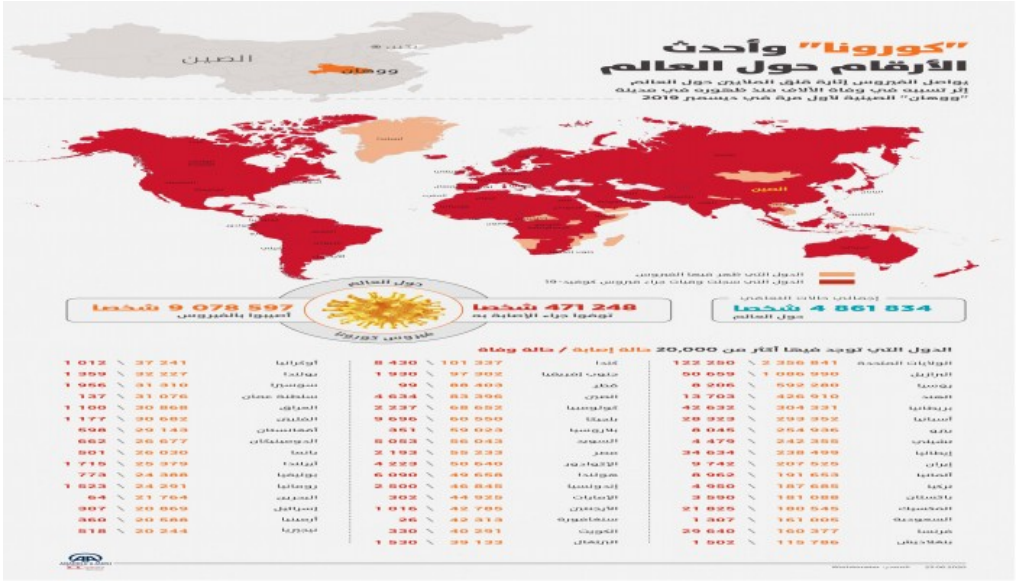

الثلاثاء 23 يونيو 2020 12:06 م