تحذير مهم من الأرصاد بشأن حالة الطقس خلال الساعات القادمة

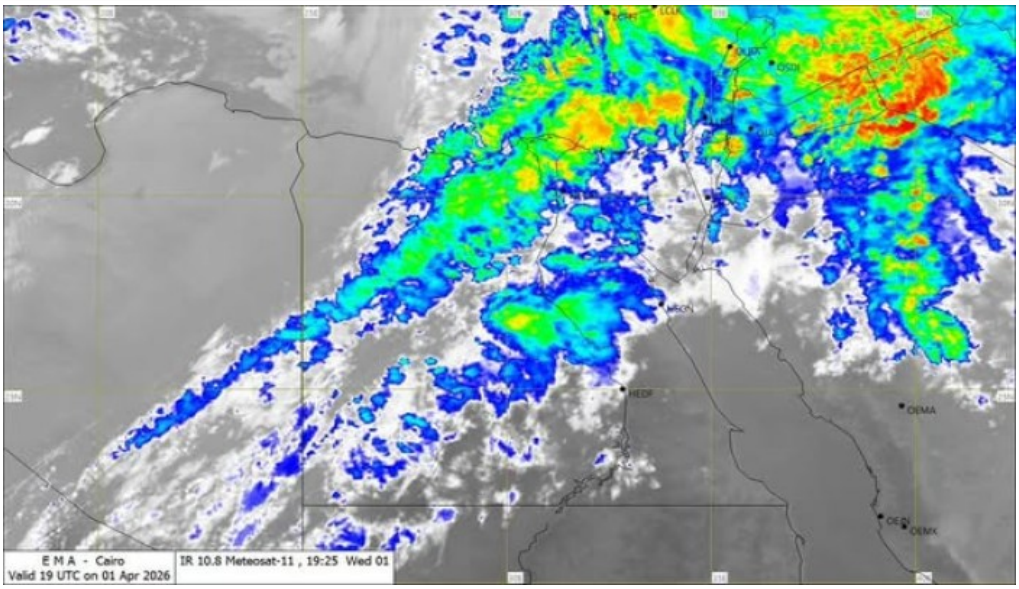

الأربعاء 1 أبريل 2026 11:00 م

أصدرت الهيئة العامة للأرصاد الجوية، تحديثًا حول حالة الطقس التي تشهدها مصر خلال الساعات المقبلة

وأشارت إلى انتشار واسع للسحب الرعدية الممطرة على مناطق من شمال البلاد حتى الوجه البحرى تتقدم للقاهرة الكبرى وشمال الصعيد، تكون متفاوتة الشدة تغزر على بعض المناطق

وحذرت من نشاط الرياح نتيجة الهواء الهابط من أسفل السحب الرعدية، مع استمرار تدهور الرؤية الأفقية على أقصى غرب البلاد لذا يجب توخى الحيطة والحذر

كما تتجه الرمال المثارة بقوة التى تؤدى الى تدهور الرؤية الأفقية الى مناطق من شمال الصعيد

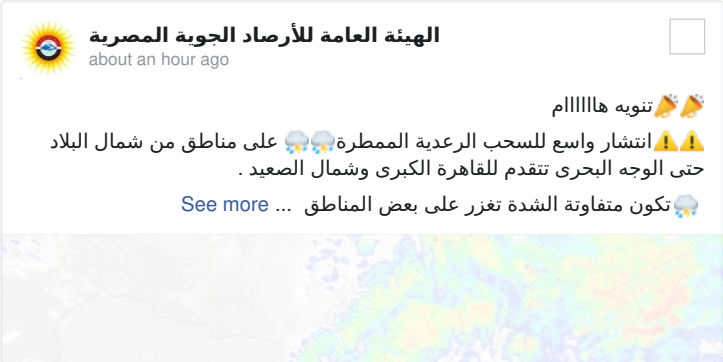

سحب رعدية ممطرة

وفي تنويه سابق، أشارت الأرصاد إلى استمرار تدفق السحب الرعدية الممطرة إلى مناطق من السواحل الشمالية الغربية وشمال الوجه البحرى (الاسكندرية-البحيرة-كفر الشيخ) يصاحبها سقوط أمطار غزيرة .

وحذرت من سحب رعدية ممطرة أخرى تتقدم بقوة إلى مناطق من شمال ووسط الصعيد، مع استمرار فرص سقوط الأمطار على مناطق من الدلتا

وقالت إن القاهرة الكبرى على موعد مع سقوط الأمطار مع تقدم الوقت وحذرت من نشاط الرياح نتيجة الهواء الهابط من أسفل السحب الرعدية، مع استمرار تدهور الرؤية الأفقية على أقصى غرب البلاد لذا يجب توخى الحيطة والحذر

كما تتجه الرمال المثارة التى تؤدى الى تدهور الرؤية الأفقية الى مناطق من شمال الصعيد

الهيئة العامة للأرصاد الجوية المصرية
2 hours ago

📢📢تنويه هاااام

🌧️🌧️استمرار تدفق السحب الرعدية الممطرة إلى مناطق من السواحل الشمالية الغربية وشمال الوجه البحرى (الاسكندرية-البحيرة-كفر الشيخ) يصاحبها سقوط أمطار غزيرة .

🌧️🌧️وسحب رعدية ممطرة أخرى تتقدم بقوة إلى مناطق من شمال ووسط الصعيد ... See more